JUGEND ZENTRUM

FORTUNA KULTUR FABRIK

» FERIEN PROGRAMM 2023

der Stadt Höchstadt a.d. Aisch

Bildnachweis: unsplash.com | Andrew Tallent

Das Ferienprogramm als Download:

klimaneutral gedruckt

Höchstadt a.d. Aisch
Marktplatz 5 |
91315 Höchstadt a.d. Aisch

Vorwort

zum Ferienprogramm 2023

Liebe Kinder und Jugendliche,
liebe (junge) Familien,
sehr geehrte Bürgerinnen und Bürger,

das kulturelle Angebot unserer schönen Stadt bietet das ganze Jahr über eine Fülle an Veranstaltungen. Einen großen Teil leisten hier auch die Vereine und Verbände, die sich engagieren und Traditionen erlebbar machen. Im Sommer ist oft auch für junge Menschen und Familien viel geboten und so freut es mich, dass auch das Höchstadter Ferienprogramm in diesem Jahr wieder viele und vielfältige Angebote bereithält.

Von sportlich bis kreativ ist für alle etwas geboten
Speziell für Kinder und Jugendliche findet sich im Ferienprogramm eine reiche Auswahl an Freizeitaktivitäten für alle Interessensgruppen. Ob sportlich aktiv, kreativ gestaltend oder mit allen Sinnen erfahrend. Dank großartiger Unterstützung unserer Vereine und ehrenamtlich Engagierten konnte ein buntes Programm zusammengestellt werden. Von Schnuppertrainings in verschiedenen Sportarten über Zauberei, Ausflüge bis hin zur Erstellung bleibender Kunstwerke ist eine Menge geboten. Einige Aktivitäten können sogar komplett kostenlos besucht werden. Andere sind dank Förderung durch Vereine oder die Jugendpflege kostengünstig gehalten.

Wir unterstützen einander
Unser städtisches Motto „miteinander - füreinander“ gilt selbstverständlich auch für das Ferienprogramm. So kann auch eine (inklusive) Teilhabe bei Angeboten unter Rücksprache teils ermöglicht werden. Sofern Interesse an einzelnen Angeboten des Ferienprogramms besteht, kann dies direkt mit den Veranstaltenden und der Jugendpflege geklärt werden.[1]

Ich wünsche allen Höchstadterinnen und Höchstadtern und allen Teilnehmenden am Ferienprogramm eine wunderbare und schöne Sommer- und Ferienzeit.

Ihr

Gerald Brehm
1. Bürgermeister

[1] *vgl. Allgemeine HInweise, S. 34*

Das Jugendbüro ist während der Ferienzeit nicht durchgehend besetzt. Wir bitten von Anfragen und Anmeldungen über das Jugendbüro abzusehen (wenn nicht anders angegeben) und danken für Ihr / Dein Verständnis.

Wir wünschen eine schöne Ferienzeit!

Inhaltsverzeichnis
alphabetisch | Teil 1

Vorwort 02

Kreativ

Gartenkugel marmorieren 21
Keramik glasieren 28
Lettering 11
Leuchtkugel gestalten 12
Mode entwerfen / nähen 11
Nähkurse 16
Papierplastik 11
Stiftebox gestalten 15
Stiftehalter töpfern 22
Spielfeld für unterwegs 14
Tonskulptur 11
Zeichnen / Malen 11

Sportlich

Fussballcamp 09
in.balance (auf der Slackline) 33
Kickboxen 19
Kegeln auf historischer Anlage 24

Inhaltsverzeichnis

alphabetisch | Teil 2

Sportlich

Mädelstag (Fussballcamp) 07
Parkour / Freerunning 35
Pickleball 25
Reiten wie die Indianer 10
Skateboard-Workshop 32
Schach spielen lernen 34
Tennis spielen 27
Tischtennis 18

Sonstiges

Besuch der Polizei 13
Erstes Schminken - aber richtig! 26
Familienzaubershow 31
Ferien ohne Koffer 08
Kids Treff Freizeit 17
Kleine Forscher am Karpfenteich 23
koch.treff FERIENSPECIAL 36
Modellfliegergruppe 06
Schnuppern beim Posaunenchor 20
Spix-Museum 05
Zaubern wie Harry Potter 30

Allgemeine Hinweise 38

Impressum 39

NEUE AUSSTELLUNG

während der Ferien jeden Sonntag

von 14:00 bis 16:00 Uhr

Der Ritter-von-Spix-Verein Höchstadt lädt Interessierte ganz herzlich zur neuen Ausstellung ein. Begebt euch auf die Spuren von Höchstadts bekanntem Sohn und Forscher, Johann Baptist von Spix und werdet selbst zu Entdeckern.

@spixmuseum @spixmuseum

Spix-Museum | Badgasse 7 | 91315 Höchstadt a.d. Aisch

Modellfliegergruppe Höchstadt /Aisch e.V.

Wollt ihr gerne mal sehen, wie ein Flugzeug fliegt und ein Modellflugzeug steuern? Wir werden Euch die Technik und Funktion des Fliegens anhand von Modellen erklären und Euch Übungen am Simulator und atemberaubende Flugvorführungen demonstrieren. Außerdem gibt es ein kleines Quiz mit Verlosung.

Zusammen mit einem erfahrenen Piloten könnt Ihr Eure Flugkünste an der Fernsteuerung testen. Wir bauen und bemalen gemeinsam ein kleines Flugzeug und werden dies danach in einem Wettbewerb starten lassen. Zum Abschluss erwartet dann alle Kinder eine süße Überraschung aus hohen Lüften. Gerne können Eure Eltern mitkommen!

Start ist am **Samstag, 29.07.2022** um **14 Uhr** auf dem **Fluggelände zwischen Limbach und Schirnsdorf**.

Teilnehmerzahl unbegrenzt.
Die Veranstaltung ist kostenlos!

Ansprechpartner / Jugendvertreter

Julian Schmidt (Tel: 09548-6119)

Vorsitzender:

Fabian Thiem (Tel: 09193-5081630)

INFO CORONA:

Auch wenn die Pandemie nahezu vorüber ist, sind auch wir an unvorhersehbare Anordnungen gebunden, die unter Umständen zur Absage der Veranstaltung führen können! Auf unserer Homepage https://mfg-hoechstadt.de/ wird dann aktuell informiert

FSFC

FRÄNKISCHE SCHWEIZ CAMPS

MÄDELS TAG 30.07.23

WE PLAY TOGETHER!

INFOS UND ANMELDUNGEN AUF UNSERER WEBSITE: WWW.FSCAMPS.DE

FS_CAMPS FRÄNKISCHE SCHWEIZ CAMPS

christus treff
www.christustreff-hoechstadt.de
Lappacher Weg 2, 91315 Höchstadt

Freizeitdetektive auf heißer Spur

Ferien ohne Koffer
31.7. bis 4.8.

Für alle Kinder von der 1. bis 4. Klasse

FoK - Ferien ohne Koffer...
ist eine Woche voller Action, Musik, kreativer Angebote, abenteuerlicher Spiele und spannender Geschichten aus der Bibel.

Wer?
alle Kinder von der 1. bis 4. Klasse

Wann?
31.7. bis 4.8.
jeden Tag von 9 bis 15 Uhr
Abschlussgottesdienst am Sonntag, den 6.8. um 10 Uhr

Wo?
Christustreff Höchstadt, Lappacher Weg 2, 91315 Höchstadt

Preis?
40 € pro Kind

Infos und Anmeldung bei
Mirjam Born: mirjam.born@christustreff.net

Anmeldeschluss: 16. Juli
Aufgrund begrenzter Teilnehmerzahl ist eine schriftliche Anmeldung erforderlich

10 JÄHRIGES JUBILÄUM!

FRÄNKISCHE SCHWEIZ FUSSBALL CAMP 01.-03.08.

SCANNE MICH

KONTAKT@FSCAMPS.DE

FS_CAMPS FRÄNKISCHE SCHWEIZ CAMPS

Abenteuer Pferd

Reiten wie die Indianer

Ist/War ihr Kind ein YAKARI Fan. Dann findet es bestimmt toll zu erfahren wie die CHEROKEE INDIANER ihre Pferde trainieren und reiten .Der Umgang mit dem Pferd, Pferdesprache und Reiten auf dem Pferd wird mit viel Spaß vermittelt.

Wo: Adelsdorf-Lauf

Wann: **31.07. -03.08. Kurs 1**

07.08.-10.08. Kurs 2

14.08.-17.08. Kurs 3

21.08.-24.08. Kurs 4

28.08.-31.08. Kurs 5

04.09.-07.09. Kurs 6

Jeweils von 12.30 – 14.30 Uhr

Alter: 6 – 12 Jahre

Kosten: 50.- €

Achtung: Die Teilnehmerzahl ist auf **8** Kinder pro Kurs begrenzt.

Bitte möglichst über E-Mail anmelden

Anmeldung bei Susanne Marx, Reitpädagogin

abenteuer-pferd@gmx.de **Tel. 0157 5454 9380**

KUNSTSCHULE HÖCHSTADT

www.kunstschule-hoechstadt.de

Kerschensteiner Str. 5
Leitung: Irina Gerschmann
Tel. Büro: 09193 -5277
Mobil: 0170-1909694
info@kunstschule-hoechstadt.de

SOMMERFERIEN-PROGRAMM 2023

für Schüler der entsprechenden Semesterkurse kostenfrei! Änderungen vorbehalten. Um Anmeldung wird gebeten. Einzeltermine, Preis/Termin. Zusatztermine möglich.
Mit I. Gerschmann, I. Feischmann, M. Jentsch, K. Bachmeier und Zauberer Cartini.

ZAUBERN LERNEN mit Magier Cartini. Kunststücke selbst anfertigen.

□ Mo. 31.7.	**09:00-11:30**	Kinder 6-14 J.	18€+8€ Mat.

MODE ENTWERFEN/NÄHEN: Kleid, Rock, Tasche +Verzierung in 4 UST!

□ Mo. 31.7. / □ 7.8.	**16:30-19:30**	ab12J., Erw.	*je. 23€+7€ Mat.
□ Di. 1.8. / □ 8.8.	**09:00-12:00**	Kinder 8-16J.	*je. 23€+7€ Mat.

ZEICHNEN/MALEN: Komposition, Farblehre, Perspektive, Anatomie, Manga
Material: Aquarell, Gouache, Acryl, Öl (Erw.), Pastell, inkl. Leinwände bis 50cm

□ Mo. 31.7. / □ 7.8.	**09:00-12:00**	ab 12J., Erw.	*je. 21€+9€ Mat.
□ Mo. 31.7. / □ 7.8.	**15:00-16:30**	Kinder 3-12 J.	*je. 12€+6€ Mat.
□ Mo. 31.7. / □ 7.8.	**16:30-18:00**	Kinder 3-12 J.	*je. 12€+6€ Mat.
□ Di. 1.8. / □ 8.8.	**09:00-11:00**	Kinder 5-14 J.	*je. 15€+8€ Mat.

SKULPTUR: mit Ton, runde Formen, Reliefs +2 St. extra Termin zum Ausmalen

□ Di. 1.8. / □ 8.8	**15:00-16:30**	Kinder 3-12 J.	*je. 12€+6€ Mat.

ZEICHNEN/MALEN/SKULPTUR: (zur Auswahl) +2St. Termin zur Farbglasur

□ Di. 1.8. / □ 8.8.	**16:30-19:30**	ab 12J., Erw.	*je. 21€+9€ Mat.

LETTERING: freie Textgestaltung mit Federn, Pinseln, Tusche, Aquarell, Gouache, Goldfarbe + Material zum Mitnehmen. *Mit Irene Fleischmann*

□ Di. 1.8. / □ 8.8.	**16:30-19:30**	ab 12 J., Erw.	*je. 21€+9€ Mat.

PAPIERPLASTIK: bunte Architektur in 3D-Format mit Verzierung. *Mit K. Bachmeier*

□ Mi. 2.8. / □ 9.8.	**09:00-11:00**	Kinder 8-16 J.	*je. 15€+8€ Mat.

Verein mehr Platz für Kinder

Montag, 31.07.2023	**<u>Leuchtkugel</u>**
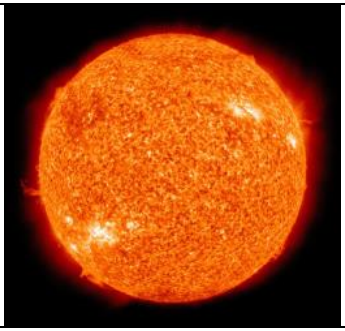	Heute wollen wir aus vier Acrylkugeln einen tollen Hingucker basteln Zum Schluss bekommen die Kugeln noch eine Beleuchtung
Anmeldung +	Renate Hrich 017643231642
Kostenbeitrag:	7 Euro
Veranstaltungsort:	„Villa Kunterbunt" Kieferndorfer Weg 73
Beginn:	Montag 9.00 Uhr
Achtung: Anmeldung ab sofort	

..

Verein mehr Platz für Kinder

Polizeiinspektion Höchstadt

31. Juli 2023 Montag 10.00 – 12.00 Uhr	
	Polizeibeamte zeigen Euch die Höchstadter Polizeiinspektion und erzählen von Ihrer täglichen Arbeit
Anmeldung + Betreuung:	Jeanette Exner 09193/697196 exner.jeanette@freenet.de
Altersgruppe:	7 – 11 Jahre
Veranstaltungsort+ Veranstalter:	Polizeiinspektion Höchstadt, Lindenstraße 23
Veranstaltungs-dauer:	Ca. 2 Stunden
Achtung: **Treffpunkt:**	**Aus organisatorischen Gründen ist eine Anmeldung erforderlich!** **Anmeldung erst ab 03.07. möglich!** **Kinder müssen persönlich übergeben werden!** **Park gegenüber der Polizei!**

Verein mehr Platz für Kinder

1. AUGUST **9:00 Uhr**	**Spiel für Unterwegs**
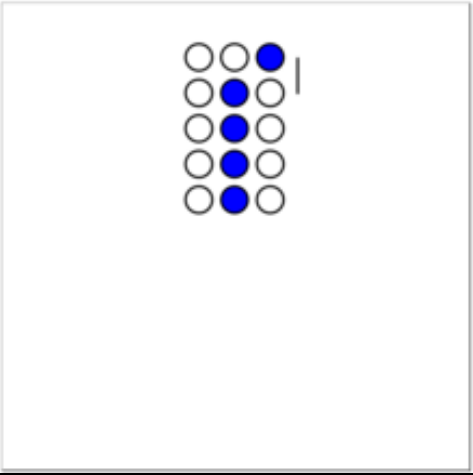	Heute bedrucken wir Stoff, mit einen Spielfeld und machen unsere Spielsteine dazu
Anmeldung + Betreuung:	Renate Hrich Tel. 0174 5199 425
Altersgruppe:	Ab 4 Jahre
Treffpunkt:	Wird bei Anmeldung gekannt gegeben.
Veranstaltungs-dauer:	Ca. 1,5 Stunden
Kostenbeitrag:	5,00 Euro
Achtung:	Begrenzte Teilnehmerzahl!

Verein mehr Platz für Kinder

1.August, **DIENSTAG** **10.30 Uhr**	**STIFTEBOX**
	Heute bemalen wir eine Stiftebox und dekorieren sie Dekosteinen
Anmeldung + Betreuung:	Renate Hrich Tel. 0174 5199 425
Altersgruppe:	Ab 4 Jahre
Treffpunkt:	Wird bei Anmeldung gekannt gegeben.
Veranstaltungs-dauer:	Ca. 1,5 Stunden
Kostenbeitrag:	6,00 Euro
Achtung:	Begrenzte Teilnehmerzahl!

Dana Hoffmann
Idee & Spaß

Nähkurse

in den Sommerferien

Ihr erlernt Grundkenntnisse des Nähens, Material- und Maschinenkunde. Es sind keine Vorkenntnisse nötig. Wer mag, bringt seine eigene Nähmaschine mit, ansonsten sind Nähmaschinen vorhanden und jeder näht was er möchte und seinem Können entspricht.

Folgende Termine biete ich im Atelier, Freiwaldauer Str 10 Hös Süd:

am Mittwoch, 2.8. / 16.8. / 30.8. /
am Freitag, 4.8. / 11.8. / 18.8. / 1.9. / 8.9.
und Donnerstag, 7.9.
jeweils von 15 bis 18 Uhr

immer 4 Teilnehmer max.
Termine online buchbar: www.ideeundspass.de/kursanmeldung

Folgenden Termin biete ich zusätzlich in der Fortuna Kulturfabrik, Bahnhofstraße 9 in Höchstadt:

am Donnerstag 31.8. von 14 bis 17 Uhr

Motto „upcycling nähen“: Wir nähen vom Geldbeutel bis Rucksack alles aus Upcycling-Produkten, wie Fahradschläuchen, Kaffeetüten, Plastiktischdecken, kaputten Isoliertaschen / Plakate aus Kunststoff / Werbebanner/ Luftmatratzen oä Wasserspielzeug / Regenjacken. Es entstehen wasserfeste /- abweisende Artikel daraus. Gerne eigenes Material mitbringen, es ist aber auch immer Material von mir vorhanden. Gestellt werden im Kurs: Nähmaschinen, Scheren, Garne, Stoffreste, Reißverschlüsse und Verzierungselemente.

Kontaktdaten:

Idee & Spaß | Dana Hoffmann
Freiwaldauer Str. 10 | 91315 Höchstadt
0174 9843365 | info@ideeundspass.de
www.ideeundspass.de

Kosten: dreistündige Kurseinheit à 22,- € plus Materialkosten

Kids-Treff Freizeit

vom 1. bis 5. August

Landschlösschen
Rockenbach
91468 Gutenstetten

Für alle Kinder von der 1. bis 5. Klasse

Gemeinsam geht es mit Dipl. Rel. Päd. Birgit Gräter und dem Kids-Treff-Team dieses Jahr auf Entdeckungsreise nach Rockenbach.

Melden Sie Ihr Kind bei Rel. Päd. Birgit Gräter unter **birgit.graeter@elkb.de** per Mail an.

Wir freuen uns auf euch!
Euer Kids-Treff Team

Programmhighlights

- Geschichten und Abenteuer
- Freibadbesuch
- Geländespiele
- Gute-Nacht Geschichten
- Rätsel, Spiel & Spaß
- Stockbrot am Lagerfeuer
- Kinderkino mit Popcorn & Snacks

Kosten

150 € für Reisekosten, Unterkunft, Verpflegung, Bastelutensilien, Unterhaltungsprogramm und Schwimmbadbesuch.

Anmeldeschluss

15.07.2023

TISCHTENNIS

Wenn du Interesse an der schnellsten Rückschlagsportart der Welt hast und du gerne mal selbst den Schläger schwingen möchtest, dann bist du bei uns genau richtig. Wir werden versuchen euch vormittags einen kleinen Einblick in unseren Sport zu geben und das gelernte am Nachmittag bei einem Turnier ausprobieren und die Sieger mit Pokalen küren.

Veranstalter:	TTC Höchstadt
Betreuer:	jugendleiter@ttc-hoechstadt.de
Alter:	8 – 12 Jahre
Termin:	Mittwoch, 02.08.2023 von 10:00 Uhr bis 15:00 Uhr
Ort:	Lappacher Weg 20, 91315 Höchstadt
Preis:	7,00 € (inkl. Pizza zu Mittag und Getränke)
Mitzubringen:	Sportkleidung, saubere Turnschuhe, ein Tischtennisschläger kann gestellt werden.
Anmeldung:	jugendleiter@ttc-hoechstadt.de

Wir bitten um rechtzeitige Anmeldung, da wir nur eine begrenzte Zahl an freien Plätzen haben.

Kickbox-Schnupperkurs beim TSV 1862 Höchstadt

Die Vorzüge eines Kickboxtrainings bestehen in einem umfassenden Ganzkörpertraining, da Kampfsport, wenn Arme und Beine gleichermaßen eingesetzt werden, generell höchste Anforderungen an die gesamte Fitness stellt. Diese Vorzüge entstehen auch schon beim Grundlagen- und reinem Techniktraining
Ein unvergessenes Erlebnis aus der Welt des Kickboxens erwartet Euch. Ihr trainiert zusammen mit dem ehemaligen WAKO Vollkontakt Bundestrainer Werner Soßna die Grundtechniken des Kickboxens. Wir üben zusammen präzise Boxtechniken und effektive Beintechniken.

Wann: Mittwoch 2.8.2023 und 9.8.2023, 15.00 -16.00 Uhr
Freitag 4.8.2023 und 11.08.2023, 17.00 -18.00 Uhr
(12 – 17 Jahre / 4 x 60 Min. kosten 10,- € - max. 16 Personen)

Wo: In der Sporthalle des TSV 1862 Höchstadt, Am Kieferndorfer Weg 73 a (schräg hinter dem Eisstadion), 91315 Höchstadt

Anmeldung bei: Werner Soßna, 7. Meistergrad Kickboxen, Tel. 0171 – 2814123 oder Email: kbchoes@gmx.de

Schnuppernachmittage Blechblasinstrumente

Hast Du Lust ein Blechblasinstrument zu lernen? Hat Dich schon immer der gewaltige Klang des Posaunenchores in einem Gottesdienst oder Gemeindefest fasziniert? Dann komm ins Gemeindezentrum der Erlöserkirche in Bamberg oder ins Gemeindehaus in Aschbach! Dort warten viele Blechblasinstrumente darauf ausprobiert zu werden - Trompete, Posaune, Tenorhorn, Tuba - natürlich mit erfahrenen Bläserinnen und Bläsern, die Dir alles zeigen und erklären. Es sind keine musikalischen Vorkenntnisse erforderlich. Wir würden uns freuen, wenn Du vorbeikommst!

Termine:
Mittwoch, 2.8.23 Bamberg, Gemeindezentrum der Erlöserkirche (Eingang Ecke Martin-Luther- Straße und Hopfferstraße)
Donnerstag, 10.8.23 Aschbach, Gemeindehaus

Uhrzeit: von 14 bis 17 Uhr

Posaunenchöre im Deakant Bamberg:

- Posaunenchor Aschbach-Hohn
- Posaunenchor Bamberg-Erlöserkirche
- Posaunenchor Bamberg-St. Stephan
- Posaunenchor Höchstadt/Aisch
- Posaunenchor Lonnerstadt
- Posaunenchor Mühlhausen
- Posaunenchor Pommersfelden-Limbach
- Posaunenchor Steppach
- Posaunenchor Trabelsdorf
- Posaunenchor Weingartsgreuth
- Posaunenchor Walsdorf

Alter: 8-99 Jahre; auch Quer- und Wiedereinsteiger

Kosten: 5,- €

Ort: entweder direkt am Veranstaltungsort oder wenn gewünscht, kann ein Fahrangebot ab dem Rathaus Lonnerstadt um 13.00 Uhr zu den Veranstaltungsorten bereit gestellt werden. - *Mitfahrmöglichkeiten werden telefonisch vereinbart* - Rückkunft ca. 18 Uhr

Mitzubringen: eine gute Portion Neugier auf neue Töne!

Anmeldung erforderlich: entweder bei Andrea Niedt de Matos (Posaunenchor Höchstadt - Stv. Obfrau), Tel. 09193 5200 oder bei Thomas Schindler (Posaunenchor Lonnerstadt - Obmann) Tel: 0175 5500799.

Verein mehr Platz für Kinder

MITTWOCH, 2:08.2023	**GARTENKUGEL**
	Heute marmorienen wir eine Gartenkugel
Anmeldung +	Renate Hrich 017643231642
Kostenbeitrag:	5 Euro
Veranstaltungsort:	„Villa Kunterbunt“ Kieferndorfer Weg 73
Beginn:	9.00 Uhr
Achtung: Anmeldung ab sofort	

..

Verein mehr Platz für Kinder

03. August Donnerstag	**Töpfern** mit Inge Stimper
	Wir töpfern hübsche Kronen, die als Stifthalter oder Windlicht verwendet werden können
Anmeldung + Betreuung:	Inge Stimper Schornweisach 141 91486 Uehlfeld 017682942561 IngeStimper@t-online.de
Altersgruppe:	Ab 5 Jahre
Treffpunkt:	„Villa Kunterbunt" Kieferndorfer Weg 73 Hinter der Eishalle!
Kostenbeitrag:	15,00 Euro Ton, glänzende Glasur, 2 Brände
Achtung:	Terminkalender mitbringen! Wegen Termin zum Glasieren der Töpfersachen!

am **Donnerstag, 10.08.2023**
lädt der Obst- und Gartenbauverein
zur Veranstaltung

Kleine Forscher am Karpfenteich

Wir erkunden die Weiher in Poppenwind, erfahren, wie der Karpfen lebt und sind auch anderen Geheimnissen auf der Spur.

Treffpunkt:	10:00 Uhr, Spielplatz Poppenwind
Kosten pro Person:	4,50 € (inkl. Verkostung)
Alter:	ab 6 Jahren (begrenzte Teilnehmerzahl)
Dauer:	2 Stunden, anschl. Picknick und freies Spiel
Abholung:	13:00 Uhr, Spielplatz Poppenwind

Telefonnummern für **Anmeldung** und **Fragen**:

Ingrid Hock, 09193-7111 oder Roswitha Grau, 09193-3193
(bitte auch auf AB sprechen)

http://www.gartenbauverein-hoechstadt.de/

Kegeln auf der historischen Kegelbahn am Kellerberg

Was erwartet Euch: Ein lustiges Kegelturnier auf unserer historischen Kegelbahn am Petersbecks-Kellerhaus. Bei der Kegelbahn handelt es sich um eine renovierte Bahn aus dem Jahr 1827. Natürlich gab es zu der Zeit weder Strom noch irgendwelche Motoren. Die Kegel mussten damals – meistens von Kindern - von Hand wieder aufgestellt werden. Und genauso müsst ihr es natürlich auch machen. Für jede Menge Spaß ist also gesorgt!

Ort:	Petersbecks-Kellerhaus Kellerberg 7 91315 Höchstadt
Termin:	Do, 10.08.2023 ab 13 Uhr
Alter:	von 6 bis 14 Jahren
Anmeldung:	ist erforderlich bei Helmut Weber 09193 5234 oder weber.helmut@gmx.de
Kosten:	keine

Ein Tipp an die Eltern:

Bitte melden Sie Ihre Kinder rechtzeitig an. Aus organisatorischen Gründen ist eine baldige Anmeldung zwingend erforderlich, die Teilnehmerzahl ist auf 18 begrenzt.

PICKLEBALL

LSC HÖCHSTADT / AISCH

Wollt ihr wie die deutschen Meister spielen? Kommt und testet euer Können!

Habt ihr schon Erfahrung mit Tischtennis, Badminton oder gar Tennis gesammelt? Dann seid ihr hier richtig!

Bewegt euch reaktionsschnell, denkt dabei strategisch!

Habt Spaß und seid voll im Trend!

Mitbringen	Sportliche Kleidung, Getränk, gute Laune
Datum	Samstag 12.08.2023 von 10 – 12 Uhr oder von 13 – 15 Uhr
Treffpunkt	Tartanplatz hinter der Realschulturnhalle
Teilnahme	4 bis 16 Teilnehmer je Gruppe ab 14 Jahre, keine Kosten
Anmeldung	Bis 09.08.2023 per Mail an klauskuerzdoerfer@lsc-hoechstadt.de

Mehr erfahren

www.lsc-hoechstadt.de

Erstes Schminken - dann aber richtig!

für Mädchen von 12 – 16 Jahren

IHR NAVI FÜR INNERE & ÄUSSERE SCHÖNHEIT

ASTRID Stiller

Du wagst Dich langsam an Wimperntusche, Lipgloss, Lidschatten und andere Schminkprodukte? Weißt aber nicht so genau, wie Du am besten damit arbeitest, um echt toll auszusehen?

In diesem Kurs lernst Du alles über das perfekte Abdecken von Unreinheiten, wie die Augen super betont werden und wie Du natürlich schön aussiehst.

Lass Dir von mir Tipps und Tricks zeigen, wie Du Dir selbst ein altersgerechtes, schönes Make-up zaubern kannst, ohne angemalt zu wirken.

Teilnehmendenzahl: 3-6 Pers.
Kurszeitdauer: ca. 2,5 Std.
Kosten: 15,- € / Teilnehmerin

Bitte mitbringen (wenn vorhanden): Standspiegel, Pinsel, Haarband / Klammern, Abschminkprodukte.

Termin: 14.08.2023 | 10 Uhr

Anmeldung unter:

astrid.stiller@channoine-partner.com
oder 0176 - 32 49 28 45

TENNIS 2023
in Höchstadt

Der mit ABSTAND beste Sport!

FERIENPROGRAMM

SPAß - SPIELE - KOORDINATION - KONDITION

Tennis für Kids ab dem Grundschulalter mit erfahrenen Mannschaftsspielern

16. - 18.08.2023

täglich 15 -17 Uhr

pro Tag 8,-€

inkl. Getränke & Obst

TC Höchstadt
Am Sportpark 7 (hinterm Freibad)
Anmeldung und Ansprechpartner:
Rebekka Scholz 0175 / 2029243
vorst.sport.tennis@tennisclub-hoechstadt.de

Made with PosterMyWall.com

Verein mehr Platz für Kinder

18.August **Freitag** **9.00 -10.00 Uhr**	**Glasieren von Keramik**
	Ihr dürft eine Müslischale, eine Tasse oder Sets mit kleinen Schalen, Untersetzer für Gläser oder Anhänger glasieren Jeder darf sich aussuchen was glasiert werden soll
Anmeldung + Betreuung:	Inge Stimper 01768294561
Altersgruppe:	Ab 5 Jahre
Treffpunkt:	Villa Kunterbunt, Kieferndorfer Weg Hinter der Eishalle
Veranstaltungs-dauer:	Ca. 1Stunden
Kostenbeitrag:	20,00 Euro
Achtung:	Begrenzte Teilnehmerzahl!

Verein mehr Platz für Kinder

Unsere neue Vereinshütte am Kieferndorfer Weg 73, gleich hinter der Eishalle.

Wir suchen Mitglieder, die sie mit Leben füllen. Fußball spielen, einen Grillabend mit anderen verbringen, Indianerfort bauen, Brettspiele spielen.

Verleben Sie mit Ihren Kinder schöne Stunden auf unserem Vereinsgelände.

Nehmen Sie mit uns Kontakt auf:

Renate Hrich
Martinetstraße 12
91315 Höchstadt
Tel. 09193 7901

Vorsitzende „Verein mehr Platz für Kinder" Höchstadt e. V.

Zaubern lernen wie Harry Potter

... mit Mäd Schick

Am Montag, 21. August, wird es magisch. Für Kinder ab sechs Jahren bietet Mäd Schick folgende Zauberkurse in der Fortuna Kulturfabrik (Jugendzentrum) an:

Kurs 1: 21.08. ab 10 Uhr
„Zaubern lernen wie Harry Potter"

Alter: 6-7 Jahre
Uhrzeit: 10:00 - 11:30 Uhr
Teilnehmer: max. 10
Kosten: 13,-€ pro Kind

Beschreibung: Die Kinder lernen Tricks mit Gummiringen, basteln eine Zauberkarte, zaubern mit einer Zeichnung und setzen die Schwerkraft mit einem Ring außer Kraft.*

Kurs 2: 21.08. ab 12 Uhr
„Zaubern lernen wie Harry Potter"

Alter: 8-9 Jahre
Uhrzeit: 12:00 - 13:30 Uhr
Teilnehmer: max. 10
Kosten: 13,-€ pro Kind

Beschreibung: Die Kinder lernen Tricks mit Gummiringen, eine Vorhersage – „Der Blick in die Zukunft", ein Seilkunststück mit Schnürsenkel, eine Tischdurchdringung mit Trinkglas und Münze und den Helikopterhasen.*

Kurs 3:
21.08. ab 14 Uhr
„Zaubern lernen wie Harry Potter“

Alter: 10-11 Jahre
Uhrzeit: 14:00 - 15:30 Uhr
Teilnehmer: max. 10
Kosten: 13,-€ pro Kind

Beschreibung: Die Kinder lernen einen Kartentrick mit acht Karten, das Kunststück „Superhirn“ – ein Zahlentrick, „Wird die Frage stimmen?“ – ein Übereinstimmungskunststück.*

„Familien-Zaubershow“
21.08. ab 16:30 Uhr

Zielgruppe: Familien mit Kindern von 3-10 Jahren
Uhrzeit: 16:30 - 17:30 Uhr
Kosten: 8,-€ „pro Nase“ (also auch für Erwachsene“
Ort: Fortuna Kulturfabrik / Kultursaal

Hinweise:
*Mitbringen sollten die Kinder einen Schuhkarton (Zauberkasten), Schere und Klebestift. Alles andere Material ist im Preis enthalten.

Kinder die im letzten Jahr schon einen Zauberkurs gemacht haben, dürfen in den nächsthöheren Kurs gehen, auch wenn sie das vorgegebene Alter noch nicht erreicht haben.

Änderungen vorbehalten. Für Fragen stehe ich zur Verfügung.
Anmeldung bitte direkt an Mäd Schick: zaubern@mead-schick.de oder online unter www.maed-schick.de

Mit zauberhaften Grüßen

Mäd Schick

(Klaus Hasselbacher)
Bergstraße 30
91480 Markt Taschendorf
Tel: 09552-6149 / Mobil: 0160-5287891
www.maed-schick.de

SKATE COACH

SKATEN IN HÖCHSTADT | Lernt eine einzigartige Mischung aus Spaß, kreativer Bewegung, Ausdauer, mentaler Stärke und auch Durchhaltevermögen kennen. Der eigene Spaß und individuelle Lernfortschritt stehen im Vordergrund. STEP BY STEP | Wir starten mit den Basics. Das Lerntempo wird den persönlichen Fähigkeiten angepasst. Die Teilnehmenden werden kontinuierlich gefordert – aber niemals überfordert! SAFE | Sicherheit steht jederzeit im Vordergrund. Wir vermitteln Sicherheitsregeln, den richtigen Umgangs mit dem Material, das korrekte Anlegen der Schutzausrüstung und die wichtigsten Falltechniken.

KOSTENLOSER

SKATEBOARD /WORKSHOP

DIENSTAG, 29.08. | 09:30 - 12:30 UHR

ORT Jugendzentrum / Skatepark Aischwiese

ANMELDUNG jugendarbeit@hoechstadt.de

Bei schlechtem Wetter entfällt der Workshop. Der Alternativtermin ist am Donnerstag, 31.08.2023, 09:30-12:30 Uhr.

SKATEBOARD FAHREN IST MEHR ALS NUR EIN SPORT | Skateboarding ist eine urbane Sportart, die seit der Erfindung in den USA in den 60er Jahren kontinuierlich gewachsen ist. Skateboard-Fahrer:innen lernen, wie es sich anfühlt aus der Komfortzone herauszugehen, über sich selbst hinauszuwachsen und schließlich ein selbst gestecktes Ziel zu erreichen. Wenn man mal hinfällt ist das nicht schlimm – man steht auf und versucht es einfach nochmal.

Die Kurse werden von erfahrenen Trainer:innen mit langjähriger Erfahrung im Skateboard fahren durchgeführt. Durch die individuelle Betreuung sind Erfolgserlebnisse garantiert, wichtig ist für uns das gemeinsame Erleben & der Spaß am Skateboard fahren. Ein professionelles, altersgerechtes Skateboard wird gestellt. Bei Anmeldung bitte angeben, ob schon eine komplette Schutzausrüstung vorhanden ist. (Bilder: skate-coach.de)

Bezirks Jugendring Mittelfranken Kultur

Dieses Angebot wird in Kooperation mit der Fachberatung für Kinder- & Jugendkultur für den Bezirk Mittelfranken veranstaltet und aus öffentlichen Mitteln finanziert.

www.bezirksjugendring-mittelfranken.de

JUGEND ZENTRUM
FORTUNA KULTUR FABRIK

in.balance

Im Rahmen von „Höchstadt goes fit“ bietet auch die Jugendpflege einen **offenen Kurs** im Engelgarten an:

Montag, 05.09.2023
10:45 - 12:15 Uhr
im Engelgarten

Wir spannen ein Netz aus Slacklines, sodass ihr euch gleich in mehreren Bereichen austesten und austoben könnt. Versucht allein oder mit Unterstützung die Slackline zu überqueren. Auch Könner:innen kommen auf ihre Kosten bei verschiedensten Übungen auf der Line. Wir haben einfach umzusetzende Tipps für euch und geben Hilfe, sodass ihr schon bald entspannt über die gespannte Leine balancieren könnt.

»Slacklinen ist bei uns Trend - kein Wunder: Der Sport fasziniert Menschen unterschiedlichen Alters, verschiedener Nationalität und Sportlichkeit. Sein Aufforderungscharakter ist enorm, Slacklinen macht Spaß, ist entspannend und schult gleichzeitig noch Koordination, Gleichgewicht und Konzentration. Die Slackline ist etwas für den eigenen Garten oder zum Mitnehmen in den Park, den Urlaub oder zu Freunden, für Jung und Alt. Schließlich kann grundsätzlich jeder Slacklinen lernen. Der Sport lässt schnell Fortschritte zu. Was zunächst unmöglich erscheint, rückt schon bald in erreichbare Nähe. Das motiviert und weckt den Ehrgeiz - sei es noch ein Schritt mehr oder ein schwieriger Trick - jeder freut sich auf seinem Level über den persönlichen Erfolg!«

(Text & Bilder: slackline-tools.de)

Kostenlos!
Keine Anmeldung erforlderlich!
Bei Fragen, schreibt uns gerne an: jugendarbeit@hoechstadt.de

Verantwortlich: Stephan Baierl

SCHACH SPIELEN LERNEN

Schachclub Höchstadt von 1962 e.V.

6.-8. SEPTEMBER

Werde zur Schachkönigin oder zum Schachkönig!

Mitmachen können Kinder von 5 bis 14 Jahren, die in verschiedene Alters- und Stärkegruppen eingeteilt werden. Für TeilnehmerInnen mit Grundkenntnissen gibt es einen Vertiefungskurs. Etwaige Details oder Änderungen werden rechtzeitig kommuniziert.

WANN:	Mittwoch, 06. September bis Freitag, 08. September 2023 Jeweils 17:00 bis 19:00 Uhr
WO:	Ritter von Spix Schule, Bergstraße 6, Höchstadt a.d.Aisch
ALTERSGRUPPE:	Altersgruppe: ca. 5 – 14 Jahre
ANSPRECHPARTNER/ ANMELDUNG:	Reiner Schulz (1.Vors.), Weisendorf reiner.schulz@fen-net.de Tel: 09135/6363 oder 0173/7774208 Bitte Name, Telefonnummer und E-Mail-Adresse angeben
ORGANISATION:	Schachclub Höchstadt a.d. Aisch e.V

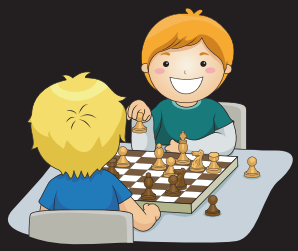

www.sc-hoechstadt.de

JUGEND ZENTRUM
FORTUNA KULTUR FABRIK

Parkour & Freerunning

Bewegungsworkshop mit Max Heckl

Ohne viel Schnickschnack: alles was ihr beim Parkour braucht sind eure Umgebung und euer Körper.

Um bei diesem „Extremsport“ bestehen zu können gibt‘s im Workshop wichtige Tipps und Tricks und eine Schritt-für-Schritt-Anleitung vom Profi! Lernt die Stadt und darin befindliche Hindernisse neu zu sehen und überwindet diese mit akrobatischen Einlagen. Erlernt Sprünge, entwickelt ein gutes Körpergefühl und habt Spaß an der kreativen Bewegung. Der Workshop ist für Anfänger und Fortgeschrittene geeignet.

Wann: Do, 07. September 2023
Uhrzeit: 10:30 - 14:30 Uhr

Wo: Fortuna Kulturfabrik
(Treffpunkt im Jugendzentrum, Nebeneingang)

Kosten: 18,- € / Person

Geeignet ab 10 Jahren. Plätze sind begrenzt verfügbar. Bitte kommt in sportlicher Kleidung und bringt (ausreichend viel) Trinken und eine Brotzeit mit!

Anmeldung: jugendarbeit@hoechstadt.de | 09193 50 33 16 332

Der Veranstalter übernimmt keine Haftung für Personen- oder Sachschäden!

JUGEND ZENTRUM
FORTUNA KULTUR FABRIK

unsplash.com | Katie Smith

» koch.treff FERIENSPECIAL

am Montag, **11.09.**

von **10.30** bis **13.30 Uhr**

im **Jugendzentrum**

Schnell. Einfach. LECKER! → Der beliebte *»koch.treff* macht in den Sommerferien keine Pause, sondern bietet allen interessierten Kindern ab acht Jahren eine kulinarische Reise.

Wir besprechen gemeinsam Rezepte, kaufen ein und bereiten dann die Speise(n) zu. Danach wird in gemütlicher Runde probiert, was da aus den Kochtöpfen und Pfannen frisch auf die Teller kommt!

Plätze begrenzt verfügbar!

Anmeldung erforderlich unter: **jugendarbeit@hoechstadt.de**

Teilnahmegebühr: **4,- € / Person**

Auf die Zutaten - fertig? - los!

ort Jugendzentrum | Bahnhofstraße 9, 91315 Höchstadt a.d.Aisch
ansprechpartner Stephan Baierl (Jugendbüro)
tel 09193 50 33 16 332 | web www.hoechstadt.de/jugend

JUGEND ZENTRUM

FORTUNA KULTUR FABRIK

Höchstadter Altstadtfest

» Familiensonntag

am **27. August 2023** von **13 Uhr** bis **17 Uhr**

im **Engelgarten**

Das Team der Jugendpflege lädt alle Kinder, Jugendlichen und Familien ganz herzlich zum beliebten Familiennachmittag am Altstadtfest-Sonntag in den Engelgarten!

Euch erwarten verschiedenste Stände, bei denen ihr Mitmachen, Ausprobieren, Erleben und unsere Vereine kennenlernen könnt. Das Bühnenprogramm bietet abwechslungsreiche Unterhaltung und für das leibliche Wohl ist stets gesorgt.

Folgende Attraktionen sind geplant: **Kinderschminken, Kneipp-Anlage, Kreativangebote, Vorlesestunden, Langbogenschießen, Spielmobil, Hüpfburg, Zaubershow, Bandauftritt, Tanzvorführung, Schauübung der Freiwilligen Feuerwehr Höchstadt** ... und noch einiges mehr!

Wir freuen uns auf Euch!

Fortuna Kulturfabrik | Jugendzentrum
Bahnhofstraße 9 | 91315 Höchstadt a.d. Aisch
www.hoechstadt.de/jugend

Höchstadt a.d. Aisch

Allgemeine Hinweise

Anmeldung / Verbindlichkeiten / Teilnahmegebühren

Die Anmeldung Teilnehmender ist persönlich beim Veranstaltenden möglich. Die Anmeldung erfolgt ausschließlich durch Personensorgeberechtigte (Eltern, Elternteil), Großeltern als erziehungsbeauftragte Personen oder bevollmächtigte Personen.
Sofern Veranstaltende Teilnahmegebühren erheben, sind diese, wenn nicht anders angezeigt, bei Veranstaltungesbeginn und in Bar zu entrichten. Die jeweiligen Modalitäten klärt die jeweilige Ansprechperson. Ermäßigungen können angefragt werden.

Haftungsausschluss

Für die ausgeschriebenen Angebote sind die jeweiligen Veranstaltenden verantwortlich. Die Stadt Höchstadt a.d. Aisch und deren Mitarbeitende übernehmen keine Haftung für mögliche Fehler in der Ausschreibung oder Garantien für das Zustandekommen der Angebote. Veranstaltende sind berechtigt Veranstaltungen aus zwingenden Gründen abzusagen oder abzubrechen. Eine derartige Absage kann z. B. auf Grund höherer Gewalt, zur Sicherheit der Teilnehmenden, bei einem Ausbruch ansteckender Krankheiten oder aus organisatorischen Gründen erfolgen. Eine Absage wegen Nichterreichens der Mindestteilnehmendenzahl obliegt dem Veranstaltenden.

Hygiene und Gesundheitsschutz

Die Veranstaltenden sind für die Einhaltung der jeweiligen Hygiene- und Gesundheitsschutzvorschriften zuständig. Sie verpflichten sich zur Einhaltung und Gewährleistung aktuell geltender gesetzlicher Anforderungen.

Inklusion

Sofern junge Menschen mit Einschränkungen bzw. Behinderungen Interesse an Angeboten dieses Ferienprogramms haben, bitten wir dies mit den Veranstaltenden direkt abzuklären. Sollte eine finanzielle Förderung auf Grund von Mehrbedarf und notwendig werdenden Begleitpersonen entstehen, bitten wir dies rechtzeitig anzuzeigen. Finanzielle Förderung kann über den Landkreis Erlangen-Höchstadt beantragt und Mehrkosten erstattet werden.

Datenschutz

Mit der Anmeldung zu Angeboten erklären Sie sich damit einverstanden, dass personenbezogene Daten der Teilnehmenden und der Erziehungsberechtigten zum Zwecke der Organisation und Durchführung der Maßnahmen erhoben und (digital) verarbeitet werden. Erhobene Daten werden nicht an Dritte weitergegeben und nach Erfüllung der notwendigen gesetzlichen Vorschriften und Fristen gelöscht bzw. vernichtet. Für den Schutz personenbezogener Daten sind die Veranstalter:innen verantwortlich.

- - -

Impressum

Stadt Höchstadt a.d.Aisch
Marktplatz 5, 91315 Höchstadt a.d. Aisch

V.i.S.d.P.:	Gerald Brehm, 1. Bürgermeister
Redaktion:	Stephan Baierl, Jugendpflege
Layout & Satz:	Bahnhofstraße 9, 91315 Höchstadt a.d. Aisch Telefon: 09193 50 33 16 332 E-Mail: jugendarbeit@hoechstadt.de
Auflage:	2.500 Stück
Druck:	ONLINEPRINTERS GmbH Dr.-Mack-Straße 83 | 90762 Fürth
Stand:	Juni 2023

klimaneutral gedruckt

Die Veröffentlichung erfolgt u.a. analog (Auslage der Ferienprogramm-Hefte im Rathaus, der Fortuna Kulturfabrik und in Höchstadter Schulen und Geschäften), als digitaler Download auf hoechstadt.de und den Seiten des Jugendbüros und in Ausschnitten im Amtsblatt der Stadt Höchstadt a.d. Aisch.

www.hoechstadt.de/jugend

Der Geldbeutel ist voll mit Taschengeld und Geldgeschenken?

Unser kostenloses[1] Girokonto mein GIRO ist der perfekte Ort dafür.

Mit **mein GIRO** lernt Ihr Kind den Umgang mit Geld. Schenken Sie ihm mit unserer kostenlosen SparkassenCard[2] erste finanzielle Freiheit!

[1] Zinsen bis 2.500 Euro Guthaben, Zinssatz freibleibend sowie kostenlos für Schüler, Auszubildende und Studierende bis max. zum 27. Geburtstag.

[2] Ab 7 Jahren. Bei Minderjährigen nur mit Zustimmung der Eltern. Überziehungen sind nicht möglich.
Stand 02/2022

sparkasse-erlangen.de/meingiro