

## Naturschutzrechtliche Schutzgebiete

(Nachrichtliche Übernahme, bayer. LfU, Stand 2020)

- Naturschutzgebiet
- NSG 00754.01 Weiherkette nördlich Bösenbechhofen
- NSG 00314.01 Weihergebiet bei Krausenbechhofen
- NSG 00167.01 Vogelfreistätte Weihergebiet bei Mohrhof

- Landschaftsschutzgebiet
- LSG 00362.01 Mohrhof
- LSG 00502.02 Aischauen

- Fauna-Flora-Habitat
- FFH-6230-371 Langenbachgrund und Haarweiherkette
- FFH-6330-371.01-10 Moorweiher im Aischgrund und in der Grethelmark
- FFH 6331-371.06 Teiche und Feuchtflehen im Aischgrund

- Special-Protected-Area (Vogelschutzgebiete)
- SPA 6331-471.01-02, 08, 11 Aischgrund

- ND Naturdenkmal

- Geschützter Landschaftsbestandteil (LB)

## Trinkwasserschutzgebiete

- TSG Höchststadt-Birkach
- TSG Höchststadt-Nord

## Regionalplanung Region Nürnberg

(Nachrichtliche Übernahme, Regionaler Planungsverband Nürnberg, Stand 2020)

- Regionaler Grünzug (Aischtal)
- Landschaftliches Vorbehaltsgebiet
- Trenngrün (Katharinenberg)
- Vorbehaltsgebiet für die Wasserversorgung (TR1, TR2)

## Sonstige Planzeichen

- Stadtgebiet Höchststadt a. d. Aisch
- Gemarkungsgrenze

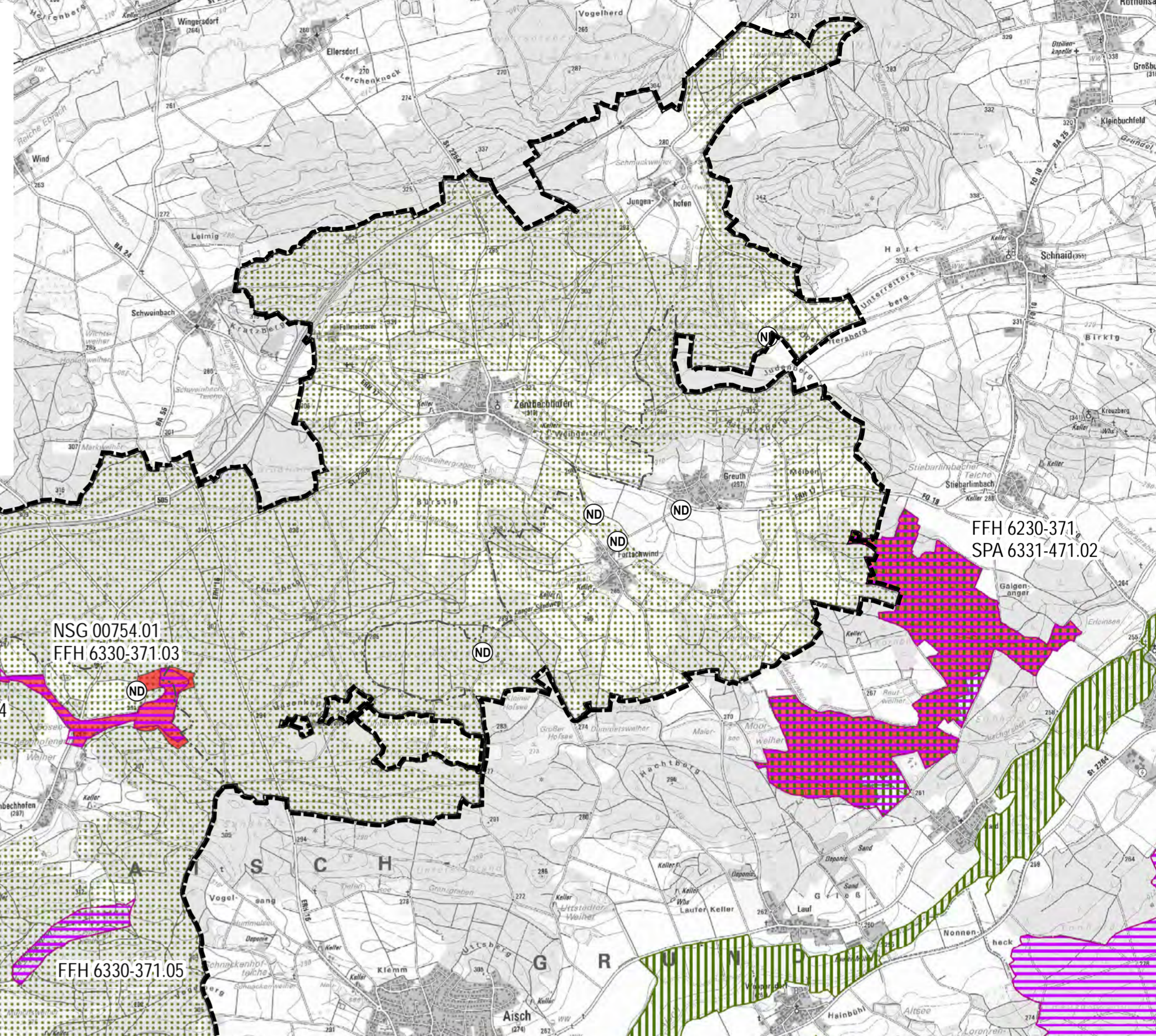
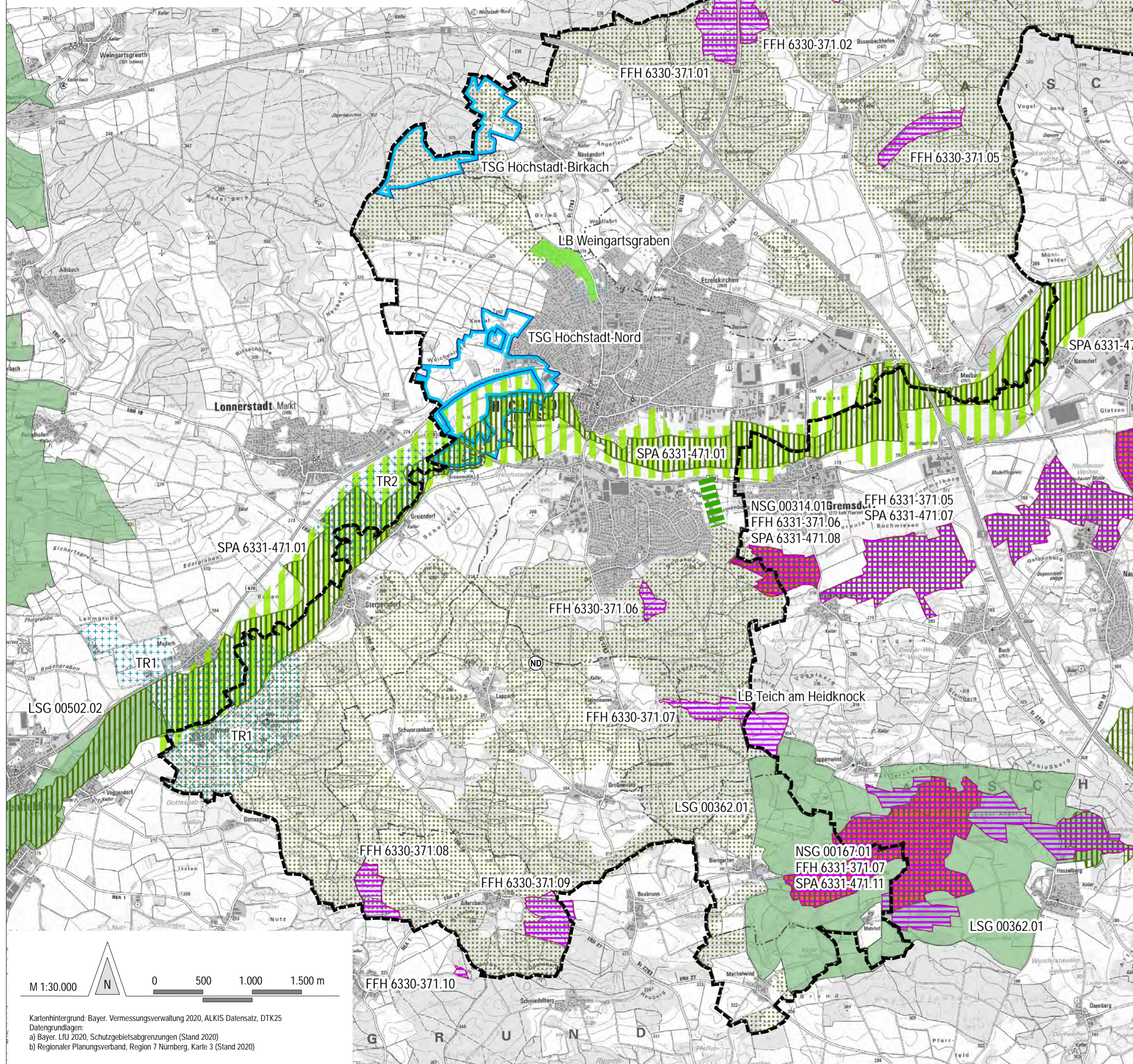

**Stadt Höchststadt a. d. Aisch**  
Landkreis Erlangen - Höchststadt

## LANDSCHAFTSPLAN

Karte A10: Schutzgebiete, Grünzüge, Vorbehaltsgebiete

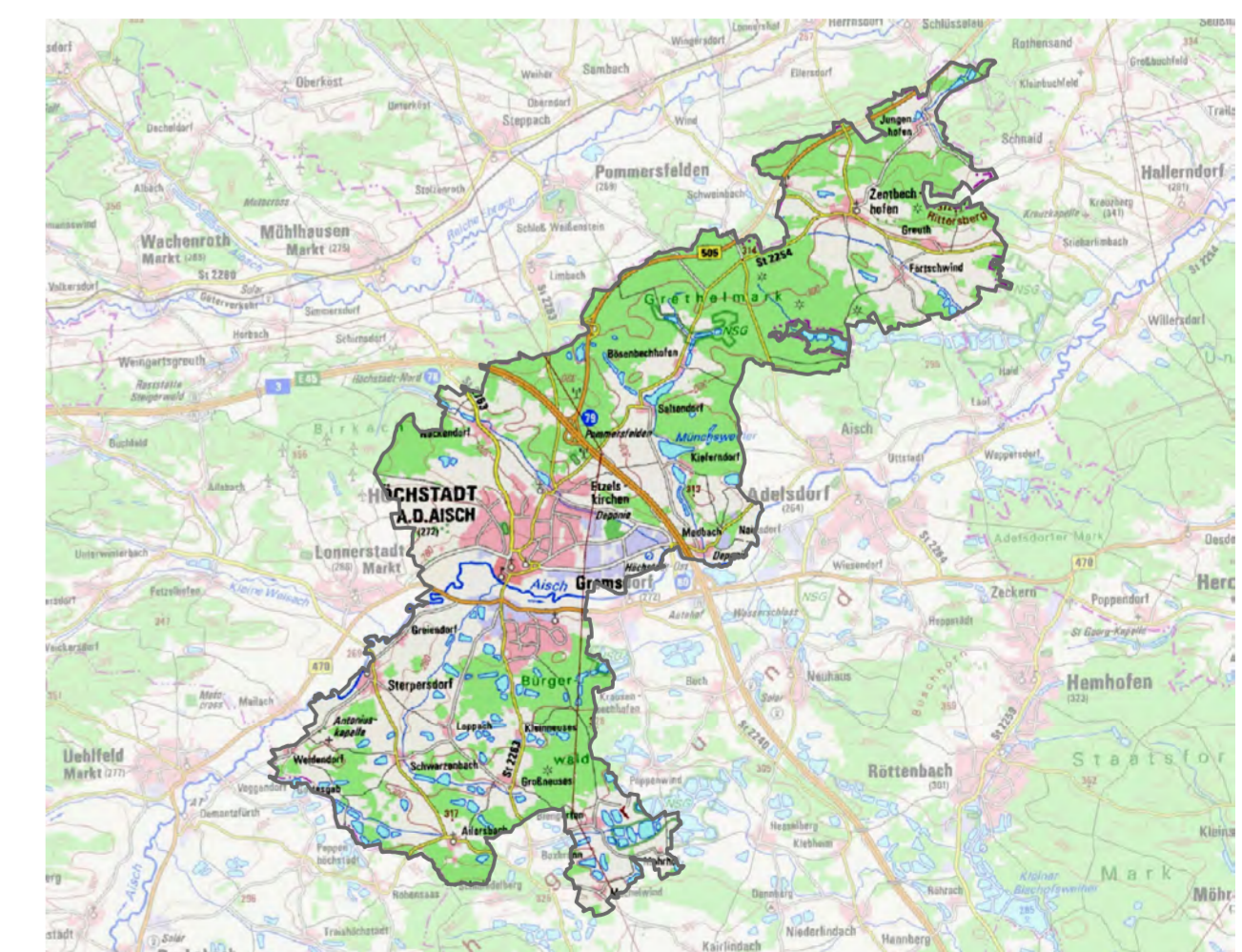

Kartengrundlage: Bayer. Vermessungsverwaltung, DTK25 2020

Planungsstand ENTWURF, 29. April 2024

Planverfasser **FLECKENSTEIN**  
Landschaftsplanung · Stadtplanung

Dipl.-Ing. (Univ.) Markus Fleckenstein  
Stadtplaner · Landschaftsarchitekt BYAK  
Pflingstgrundstraße 14 · 97816 Lohr am Main  
www.buero-fleckenstein.de

Bearbeitung  
Dipl.-Ing. (Univ.) M. Fleckenstein

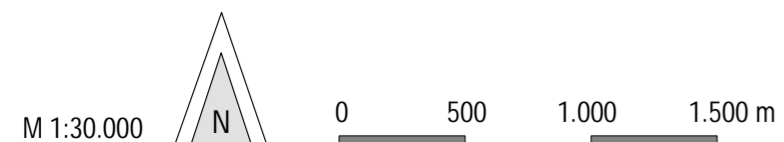

Kartenhintergrund: Bayer. Vermessungsverwaltung 2020, ALKIS Datensatz, DTK25  
Datengrundlagen:  
a) Bayer. LfU 2020, Schutzgebietsabgrenzungen (Stand 2020)  
b) Regionaler Planungsverband, Region 7 Nürnberg, Karte 3 (Stand 2020)